

INFOMAIL

GRÂNDOLA

AGENDA
MUNICIPAL
MARÉ ALTA

DEZEMBRO 2024



Informa-se que durante as iniciativas serão recolhidas imagens fotográficas ou vídeo, em nome do Município de Grândola, com a finalidade de arquivo e divulgação em edições municipais, sítio da internet e redes sociais.

DEZEMBRO 2024

SEG TER QUA QUI SEX SÁB DOM

							F
2	3	4	5	6	7		F
9	10	11	12	13	14	15	
16	17	18	19	20	21	22	
23	24	F	26	27	28	29	
30							

● 1 ☾ 8 ● 15 ☾ 22 ● 30

5 e 19 Reunião de Câmara **10h00**

4 Atendimento ADL **10h00 - 13h00**

9 Mercado Mensal **08h00**

10 Atendimento DECO **9h30 - 12h30**

Contacto para marcação:

269 450 095 | gae@cm-grandola.pt

Edifício do Parque de Feiras e Exposições

12 Atendimento ADRAL **10h30 - 16h30**

21 Feira da Ladra

FICHA TÉCNICA

Agenda Municipal n.º 168 **dezembro 2024**

EDIÇÃO Município de Grândola

DIRETOR António de Jesus Figueira Mendes

COORDENAÇÃO, DESIGN GRÁFICO E FOTOGRAFIA

Setor de Comunicação, Relações Institucionais e Cooperação

IMPRESSÃO Regiset, Comunicação e Artes Gráficas S.A.

TIRAGEM 6500 exemplares

PERIODICIDADE Mensal | Distribuição gratuita

NATAL em GRÂNDOLA 2024

Programa

JARDIM GRÂNDOLA
ENCANTADO
JARDIM1.º DE MAIO - 16 de dezembro
a 06 de janeiro 2024

NATAL no MERCADO
Mercado Mensal de Grândola

MERCADINHO de NATAL
Loja dos artesãos - Oficina de Cerâmica

NATAL É NO COMÉRCIO LOCAL **6** EU COMPRO em GRÂNDOLA

6 e 7 de dezembro

sexta-feira e sábado



Igreja de S. Jorge no Lousal
Festa de Santa Bárbara
Momentos Festivos e Musicais

21h45, dia 6 de Dezembro

Escuteiros do 670 & Friend(s)

11h00, dia 7 de Dezembro

Ensemble da SMFOG

Org.: Paróquia de Grândola

7 de dezembro

sábado



10h00

Centro da Aldeia de Melides

4ª Edição - Desfile de Natal
Solidário / Passeio

Traga um acessório de Natal
e participe!

Desfile | Música | Mercadinho de
Artesanato 1000LIDES | Encontro com
o Pai Natal | Caminhada Solidária
"Todos os Passos Contam"

Mais informação: Consultar programa Próprio

Org.: JFM | Apoio: CMG, Fundação Galp

10h00 às 13h00

Largo de S. Sebastião

7ª edição Natal à Mesa
Mostra Gastronómica e venda
de produtos pelas Associações,
Doceiras e Produtores do Concelho

Org.: CMG e JFGSMS | Em Raiz'Artes

sábado

7 de dezembro



10h00

Mercado Municipal

Animação

Animação Itinerante no
Mercado Municipal e no
Comércio Tradicional pelo
Grupo «Banda do Carteiro»

10h30

Sessão Temática

«Perceções e atitudes dos produtos
alimentares locais e sazonais»
com a Eng.ª Ana Pinto Moura,
Professora da Universidade
Aberta do Porto

Maria Manuel Costa – Em Raiz'Artes
Pequena demonstração de produtos
Locais e Sazonais, no Mercado
Municipal e no Largo de S. Sebastião
– projeto "Natal à Mesa"

11h30

Animação Cultural

Grupos de dança ClubM

domingo

8 de dezembro



13h00

Centro Comunitário
dos Cadoços

Almoço de Natal da Associação
de Reformados, Pensionistas e
Idosos de Grândola

Mais informações na sede da Associação

Org.: AURPIG | Apoio: CMG

11 de dezembro

quarta-feira



10h00 às 17h00

Largo de São Sebastião

Feira de Natal Solidária da Universidade Sénior de Grândola

14h00

Animação

Grupo Coral do Programa Viver Solidário | Turmas de Danças Coreografadas | Valsa Mandada | Tuna da USG | Turma de Teatro da USG

Org.: CMG

14 de dezembro

sábado



10h00

Mercado Municipal

Animação

Animação Itinerante no Mercado Municipal e no Comércio Tradicional pelo Grupo «Charanga dos Soldadinhos»

Centro Comunitário da Aldeia do Pico X Convívio de Natal AMAAP

17h00 Inauguração da Biblioteca da Aldeia

19h00 Jantar com marcação prévia até 11 de dezembro: 962 917 789 962 706 837

21h00 Baile com Bruno Marques (aberto ao público)

Org.: AMAAP | Apoios: CMG, JFGSMS, Inatel

15 de dezembro

domingo

18h00

Pavilhão Polivalente do Carvalhal

Momentos Festivos e Musicais

Tuna da Universidade Sénior de Grândola | Grupo de Violas da Paróquia de Grândola | Ensemble(s) da SMFOG

Org.: Paróquia de Grândola

13h00

Restaurante local

Almoço de Natal da Associação de Solidariedade Social «Grândola ComVida» Destinatários: Associados e Corpos Gerentes

Org.: Associação Grândola ComVida



segunda-feira

16 de dezembro

14h00 às 20h00

Jardim 1.º de Maio

Jardim Encantado

Oficina do Natal

O Mundo da Zingarela
Oficina bolas sabão | Pinturas faciais | Espetáculo de magia | Modelagem de balões

17h00 às 19h00

Jardim 1.º de Maio

Jardim Encantado

Animação de Rua Itinerante - Led Drum Performance pelos Uh! Topia



17 de dezembro

terça-feira



14h00 às 16h00

Jardim 1.º de Maio

Jardim Encantado
Oficina do Natal

Estúdio Jovem- Artes Plásticas

16h00 às 20h00

Marta Mar - Momento de Barro e Luz:
criação de uma lanterna em barro

Teatrinho de Chão - «Um Presente
Especial»

Biblioteca - Elaboração de Marcadores
de Livros

quinta-feira

19 de dezembro

14h00 às 20h00

Jardim 1.º de Maio

Jardim Encantado
Oficina do Natal

Marta Mar - Oficina de Lanternas
Natalícias elaboradas com
reutilização de frascos e
diferentes materiais

Criamente - Ateliê de
Pintura de Natal

Biblioteca - Elaboração
de Marcadores de Livros



18 de dezembro

quarta-feira



14h00 às 16h00

Jardim 1.º de Maio

Jardim Encantado
Oficina do Natal

Estúdio Jovem- Artes Plásticas

16h00 às 20h00

Marta Mar - Oficina de Lanternas
Natalícias elaboradas com reutilização
de frascos e diferentes materiais

Teatrinho de Chão - «Um Presente
Especial»

Biblioteca - Elaboração de Marcadores
de Livros

sexta-feira

20 de dezembro

14h00 às 22h00

Jardim 1.º de Maio

Jardim Encantado
Oficina do Natal

Tenda das Artes - Pinturas faciais
| Modelagem de balões |
Expressão Plástica - Cartas e
Postais ao Pai Natal |
Decorações para a Árvore de
Natal | Pintura em tela

Aquarela Mágica -
Decoração de Gorros
e Bota de Natal



20 de dezembro

sexta-feira



17h00 às 19h00

Jardim 1.º de Maio

Jardim Encantado

Animação de Rua Itinerante -
Curso de Natal pelos Uh! Topia

21h00

Igreja de S. Pedro em Melides

Momentos Festivos e Musicais

Tuna da Universidade Sénior de
Grândola | Grupo Coral “Vila Morena”
| Grupo Coral “Vozes de Grândola” |
Ensemble da SMFOG | Grupo Musical
“Falta Um”.

Org.: Paróquia de Grândola

21 de dezembro

sábado



10h00

Mercado Municipal

Animação Cultural

Grupos de Animação Musical
«Projeto Cantando e Andando»
da Junta de Freguesia de Grândola
e Santa Margarida da Serra

14h00 às 22h00

Jardim 1.º de Maio

Jardim Encantado

Oficina do Natal

Tenda das Artes - Pinturas Faciais |
Modelagem de balões | Expressão
Plástica - Cartas e Postais ao Pai
Natal | Decorações para a Árvore de
Natal | Pintura em tela

Fotografia com David Branco

sábado

21 de dezembro

15h00 às 17h00

Jardim 1.º de Maio

Jardim Encantado

Animação de Rua Itinerante -
Porbatuka

Dança do ClubM com Mini
Dancekids, Dance Kids Crew
e Dance Team



21h00

Igreja Matriz de Grândola

Momentos Festivos
e Musicais

Tuna da Universidade
Sénior de Grândola

Grupo de Violas da
Paróquia de Grândola

Grupo Coral “Vila Morena”

Ensembles da SMFOG

Maria Adélia Botelho Candeias

“Três gerações (+ 1) de Violinos
de Grândola

Org.: Paróquia de Grândola



22 de dezembro

domingo

14h00 às 20h00
Jardim 1.º de Maio

Jardim Encantado

Oficina do Natal

Tenda das Artes - Pinturas faciais |
Modelagem de balões | Expressão
Plástica - Cartas e Postais ao Pai
Natal | Decorações para a Árvore de
Natal | Pintura em tela

Criamente - Oficina "A minha história
de Natal" | Laboratório de Natal -
Atividade para bebês (com inscrições) |
Oficina de Natal (em cerâmica)

15h00 às 17h00

Jardim 1.º de Maio

Jardim Encantado

Animação de Rua Itinerante -
Sinos pelos Uh! Topia



23 de dezembro

segunda-feira

14h00 às 20h00
Jardim 1.º de Maio

Jardim Encantado

Oficina do Natal

O Mundo da Zingarela - Oficina
bolas sabão | Pinturas faciais |
Espetáculo de magia | Modelagem
de balões

15h00 às 17h00

Animação de Rua Itinerante

Mrs. Mary & Mr. Christmas pelos
Anymamundy

17h00 às 19h00

Animação de Rua Itinerante

Duendes Musicais pelos Uh! Topia



domingo a quinta-feira
14h00 às 20h00

sexta-feira e sábado
14h00 às 22h00

Jardim 1.º de Maio

Jardim Encantado

Oficina do Natal

Ateliês "Faz a tua coroa de Reis"
e "Reutiliza o teu Natal"

26 de dezembro
a 6 de janeiro

exceto 31/12/24 e 01/01/25



sábado

15h00 às 17h00

Jardim 1.º de Maio

Jardim Encantado

Animação de Rua Itinerante -
Soldadinhos pelos Uh! Topia

28 de dezembro



sábado

16h00 às 18h00

Jardim 1.º de Maio

Jardim Encantado

Animação de Rua Itinerante -
Light Crew Performance pelos
Uh! Topia



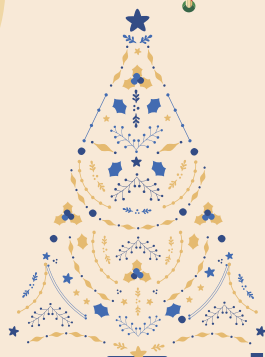

NATAL É NO
COMÉRCIO LOCAL **G** EU COMPRO EM
GRÂNDOLA

18 de novembro de 2024 a 6 de janeiro de 2025

JARDIM GRÂNDOLA
ENCANTADO

JARDIM 1.º DE MAIO 16 de dezembro de 2024
a 06 de janeiro de 2025

Piستا de Gelo Sintética
Mercadinho de Natal
Oficina de Natal

Comboio em trilho
Casa do Pai Natal
Atividades gratuitas

domingo a quinta 14h às 20h

sextas e sábados 14h às 22h

Exceto dias 24, 25 e 31 de dezembro de 2024
e dia 1 de janeiro de 2025

MERCADINHO
de
NATAL

Loja dos artesãos • 2 a 31 de dezembro

Segunda a sábado: 10h00 às 13h30 | 14h30 às 19h00

Dias 24 e 31 de dezembro: até às 13h30

Encerra aos domingos e dia 25 de dezembro

Avenida Jorge de Vasconcelos Nunes, nº 110

NATAL no
MERCADO

Mercado Municipal de Grândola

23 de novembro de 2024
a 11 de janeiro de 2024

08h00 às 14h00

Espaços Abertos ao Público Cafetaria e Talho com
queijos e enchidos Bancas Fixas Azeite | Frutos Secos |
Legumes | Frutas | Leguminosas | Artesanato | Doçaria
Regional | Chás | Licores | Compotas | Vinhos | Peixe

Exposição Permanente «Da Vinha ao Vinho»

Sorteio de um Cabaz de Natal com produtos do
Mercado Municipal

FEIRA DO LIVRO

2024
37.ª EDIÇÃO

BIBLIOTECA E ARQUIVO
DO MUNICÍPIO DE GRÂNDOLA

22 DE NOVEEMBRO
A 8 DE DEZEMBRO 2024

Horário: segunda a sexta-feira, das 9h30 às 20h00;
sábados, domingos e feriados, das 10h00 às 20h00

PROGRAMA DE DEZEMBRO

DOMINGO, 1
dezembro

CINE GRANADEIRO

11h00

«Camões, quem és tu?»
Espetáculo de teatro pela
Companhia Foco Lunar

Texto original de Hugo
Barreiros; criação e
encenação de Vasco Letria.

Viagem pela vida, obra,
e sobretudo pelas peripécias
de Luís Vaz de Camões.

Espetáculo recomendado para
todos os públicos.



TERÇA, 3
dezembro

CINETEATRO GRANDOLENSE

21h00

CICLO DE CINEMA
DOCUMENTAL
«CENTENÁRIOS»

«António Ramos Rosa —
Estou Vivo e Escrevo Sol»,
Partes I e II

Realização de Diana Andringa
Duração 60 min. RTP Arquivos

Documentário biográfico sobre
a vida e obra poética de
António Ramos Rosa, incluindo
entrevistas ao poeta e aos que
o conheceram e com ele
privaram, e ainda
declamações de poemas da
sua autoria.



2, 3 e 6
dezembro

ESCOLA PROFISSIONAL DE
DESENVOLVIMENTO RURAL
DE GRÂNDOLA E ESCOLA
SECUNDÁRIA ANTÓNIO
INÁCIO DA CRUZ

OFICINAS
FILOCRIATIVIDADE,

por Joana Rita Sousa,
dirigidas aos alunos do
10.º ano.

Tema: «Posso ser a favor
e contra, à vez?», com base
no aforismo de Ramón Eder,
*Há assuntos sobre os quais
gostaríamos de estar, à vez,
a favor e contra.*



QUINTA, 5
dezembro

CINETEATRO GRANDOLENSE

21h00

CICLO DE CINEMA
DOCUMENTAL
«CENTENÁRIOS»

«Alexandre O'Neill —
Um Filme em Forma de
Assim»

Realização de João Botelho
Duração 100 min. RTP Arquivos

Um filme organizado como um
sonho, estruturado como um
musical, com textos que
procuram alcançar o ideário
de Alexandre O'Neill.



SÁBADO, 7
dezembro

BIBLIOTECA E ARQUIVO

11h00

«NINHO»

Espetáculo para a infância
com base no conto original
“O Ninho do Urso Gaspar”,
de Inês Montalvão, produzido
por O Som do Algodão.

Se fizermos de qualquer lugar,
o NOSSO lugar, isso só prova
que no fundo... somos o nosso
próprio Ninho.

Recomendado para bebés e
crianças sonhadoras (3 meses aos
3 anos) | Duração 40 minutos



DOMINGO, 8
dezembro

BIBLIOTECA E ARQUIVO

11h00

APRESENTAÇÃO DO
PROJETO «A TENDA
VERMELHA»,
por Inês Flores.

«A Tenda vermelha» é um
projeto de apoio à
transformação das crianças
em jovens adultos.





1 DEZEMBRO

domingo, 17h00 e 21h00

Cine Granadeiro
CINEMA

CONCLAVE

2024 | THRILLER | EUA/UK |
120 MIN | M/12 Com Ralph Fiennes,
Stanley Tucci, John Lithgow
Realização Edward Berger



4 DEZEMBRO

quarta-feira, 09h00 às 13h00

LARGO DE SÃO SEBASTIÃO

A HORTA VAI À VILA

Venda de produtos de produtores
locais
Org.: CMG

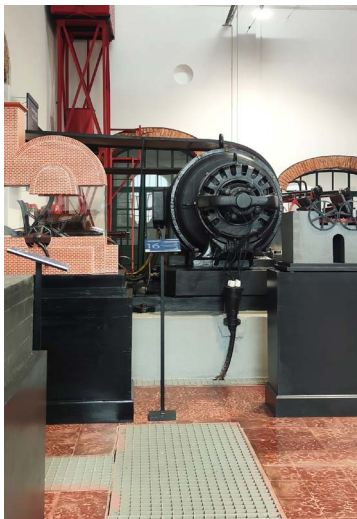

6 DEZEMBRO

sexta-feira, 17h00

MUSEU MINEIRO DO LOUSAL

REABERTURA DO MUSEU MINEIRO DO LOUSAL

Cerimónia de reabertura do renovado
Museu Mineiro do Lousal, na sequência
das profundas obras de requalificação
e melhoramento daquele importante
núcleo museológico do Museu
Polinucleado de Grândola.

Apresentação das unidades expositivas
do Museu Mineiro.

Atuação do Grupo Coral Al-Canti
Beberete

Sessão aberta à população

Org.: CMG, Centro Ciência Viva do Lousal



6 E 7 DEZEMBRO

sexta-feira e sábado

LOUSAL

FESTA EM HONRA DE SANTA BÁRBARA

Procissão | Eucaristia | Inauguração
do Guarda-Vento da Igreja de S. Jorge
no Lousal

FESTIVAL COMIDA DE TACHO

Org.: Paróquia de Azinheira de Barros | Igreja
de S. Jorge | Igreja de N. Senhora do Viso
Colaboradores e Apoios: Paróquia de Grândola
| CMG | JTBAB | Casa do Povo de AB | Hotel
Lousal | Palavrando: Academia e Artesania
| CCV Lousal | Centro Comunitário do Lousal



7 E 8 DEZEMBRO

sábado, 14h00h e domingo, 09h30

SERRA DE GRÂNDOLA

9.ª EDIÇÃO DO PASSEIO MICOLÓGICO

«PÉ ANTE PÉ À DESCOBERTA
DOS COGUMELOS DE
GRÂNDOLA»

mais informações:
turismo@cm-grandola.pt



7 DEZEMBRO

sábado, 15h00 às 17h30

JARDIM ALFAZEMA

WORKSHOP DE BÁLSAMOS NATURAIS E POMADAS CASEIRAS

Dinamizado por Linda Barreiro
- Receita para Tudo

Inscrições: info@jardimalfazema.com



7 DEZEMBRO
sábado, 15h00 e 18h00

CINE GRANADEIRO

TEATRO REVISTA
«LADRÃO QUE ROUBA LADRÃO»
com **Florbela Queiroz**

Associação Sonhos em Cena
1ª Sessão – 15h00 | Direcionado para Seniores do PVS e da USG
2ª Sessão – 18h00 | Público em geral
Entrada gratuita limitada à capacidade da sala | Reserva de lugar na Universidade Sénior de Grândola

Org.: CMG



8 DEZEMBRO
domingo, 17h00 e 21h00

Cine Granadeiro
CINEMA

GLADIADOR II

2024 | AÇÃO, DRAMA | EUA | 148 MIN | M/16 Com Paul Mescal, Denzel Washington, Pedro Pascal
Realização Ridley Scott

10 DEZEMBRO
terça-feira, 18h00 às 20h00

CINETEATRO GRANDOLENSE

CELEBRAÇÃO DO DIA INTERNACIONAL DOS DIREITOS HUMANOS

Conversas de Palco (2.ª edição)
Tertúlia com o mote “Discriminações”
Momentos de Animação

Org.: CMG | Em Raiz'Artes



11 DEZEMBRO
quarta-feira, 16h30

BIBLIOTECA E ARQUIVO

CLUBE DE LEITURA

«Histórias de todos nós»

Org.: Associação Grândola ComVida | Apoio: CMG



14 E 18 DEZEMBRO
CARVALHAL

DIA DA FREGUESIA - 37.º ANIVERSÁRIO

Dia 14 às 11h00
1.º Aniversário do Monumento de Homenagem aos Combatentes

Dia 18 às 09h30
Cerimónia do Hastear da Bandeira na Sede da Junta de Freguesia

Org.: JFC



14 DEZEMBRO
sábado, 15h30

ESPAÇO CULTURAL A MOAGEM MELIDES

INAUGURAÇÃO DA EXPOSIÇÃO DE PINTURA “TRANS-FORMAÇÃO” DE GABRIEL COELHO

O artista expõe desde 1983. Desenvolve no concelho intensa atividade nas áreas do teatro de sombras, artesanato, pintura e desenho.

Org.: J.F.M / APOIO: C.M.G

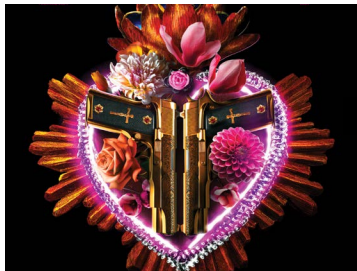

15 DEZEMBRO

domingo, 17h00 e 21h00

**Cine Granadeiro
CINEMA**

EMILIA PÉREZ

2024 | DRAMA, THRILLER | FR
| 132 MIN | M/14 Com Karla Sofia
Gascón, Zoe Saldaña, Selena Gomez
Realização Jacques Audiard

16 A 20 DE DEZEMBRO

09h30 às 13h30

CINE GRANADEIRO

**«O SAAL EM GRÂNDOLA
E O DIREITO
À HABITAÇÃO»**

Oficinas de Expressão Artística
com Seniores, dinamizadas por
Cláudia Dias e Pedro Augusto

Apoio: CMG

17 DE DEZEMBRO

terça-feira, 18h00

CINETEATRO GRANDOLENSE

**«O SAAL EM GRÂNDOLA
E O DIREITO
À HABITAÇÃO»**

«PAREDES MEIAS»
Exibição do filme e conversa com
convidados

Ideia original: Sandro D. Araújo
Realização: Pedro Mesquita
POR|2009|52 minutos
Entrada gratuita

Apoio: CMG



20 DE DEZEMBRO

sexta-feira, 09h30 às 13h00

CINE GRANADEIRO

**«O SAAL EM GRÂNDOLA
E O DIREITO
À HABITAÇÃO»**

Aulas Abertas de Expressão
Artística, dinamizadas por Cláudia
Dias e Pedro Augusto

Apoio: CMG

21 DE DEZEMBRO

sábado, 15h00

**CENTRO COMUNITÁRIO DE CANAL
CAVEIRA**

**«O SAAL EM GRÂNDOLA
E O DIREITO
À HABITAÇÃO»**

Visita ao Bairro «Unidos
Venceremos» em Canal Caveira,
conduzida por José António
Bandeirinha, Arquiteto e Professor
da Universidade de Coimbra

Inscrições até 19 de dezembro na
Biblioteca e Arquivo
biblioteca@cm-grandola.pt
Tel. 269 450 080/1/2

Apoio: CMG



21 DEZEMBRO

sábado, 15h00

**Cine Granadeiro
CINEMA**

VAIANA 2 (VP)

2024 | ANIMAÇÃO, AVENTURA | EU
| 100 MIN | M/6 | Vozes Luz Fonseca,
Pedro Bargado, Ricardo Monteiro
Realização David G. Gerrick Jr



22 DEZEMBRO

domingo, 17h00 e 21h00

**Cine Granadeiro
CINEMA**

RED ONE: MISSÃO SECRETA

2024 | AÇÃO, COMÉDIA | EUA
| 124 MIN | M/12 Com Dwayne
Johnson, Chris Evans, J.K. Simmons
Realização Jake Kasdan



31 DEZEMBRO

terça-feira, 20h00

**CENTRO COMUNITÁRIO
DA ALDEIA DO PICO**

IV PASSAGEM DE ANO AMAAP

Jantar e animação com Tó Zé
Pratas e Dina Teresa

Marcações: 962 917 789 | 962 706 837

Org.: AMAAP Apoios: CMG | JFGSMS | Inatel



28 DEZEMBRO

sábado, 15h30

**ESPAÇO CULTURAL A MOAGEM
MELIDES**

CINEMA NA MOAGEM - O QUEBRA-NOZES E OS QUATRO REINOS

M/8 anos 1h 40min | Família, Fantasia
e aventura | Limitado ao lugares
existentes no espaço

Reservas: moagem@jf-melides.pt
269 979 066
Entrada gratuita

Org.: J.F.M / APOIO: CMG

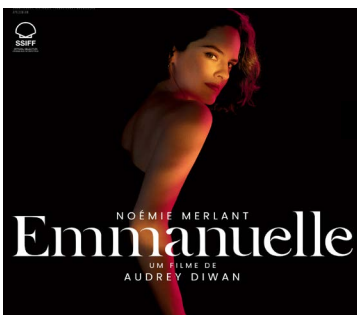

29 DEZEMBRO

domingo, 17h00 e 21h00

**Cine Granadeiro
CINEMA**

EMMANUELLE

2024 | DRAMA, ROMANCE | FR
| 117 MIN | M/16 Com Noémie
Merlant, Naomi Watts, Will Sharpe
Realização Audrey Diwan

TROTINETE

Circular em segurança
e de forma responsável!

REGRAS E BOAS-PRÁTICAS

- Deverá respeitar todas as regras de trânsito e sinalização;
- É obrigatório ter iluminação e retrorrefletores;
- Estes veículos não podem ultrapassar os 25 km/hora;
- É proibido circular em passeios (exceto crianças com idade inferior a 10 anos), apenas em ruas e ciclovias;
- Durante a condução o uso do telemóvel ou auriculares é proibida;
- Não é permitido levantar a roda da frente ou de trás no arranque ou em circulação;
- Tem de conduzir com ambas as mãos no guiador;
- É proibido conduzir sob o efeito de álcool;
- Apesar de aconselhável e recomendado, o uso do capacete não é obrigatório.





Grândola
 NÚCLEO MUSEOLÓGICO
 DE SÃO PEDRO

segunda a sábado
 9h30 - 13h00
 14h00 - 17h00
 Encerra domingos e feriados
 269 450 129



Grândola
 NÚCLEO MUSEOLÓGICO
 GRÂNDOLA, VILA MORENA

segunda-feira a sábado
 09h30 às 13h00
 14h00 às 17h00
 269 249 718



Grândola
 NÚCLEO MUSEOLÓGICO
 DA OLARIA DE MELIDES

NOVEMBRO A MARÇO ABRIL A OUTUBRO
 quinta a domingo terça a sábado
 9h30 - 13h00 9h30 - 13h00
 14h00 - 17h00 14h00 - 17h00
 Encerra aos feriados Encerra aos feriados

269 908 058



B
BIBLIOTECA
 MUNICIPAL
 GRÂNDOLA

segunda a sexta
 9h30 às 19h00
 sábado
 10h00 às 13h00
 Encerra domingos e feriados
 biblioteca@cm-grandola.pt
 269 450 080

A
ARQUIVO
 MUNICIPAL
 GRÂNDOLA

segunda a sexta
 9h30 às 17h00
 Encerra domingos
 e feriados
 269 750 421



CENTRO MUNICIPAL DE MARCHA E CORRIDA DE GRÂNDOLA

Parque Desportivo Municipal
**TREINOS ÀS SEGUNDAS, QUARTAS
 E QUINTAS DAS 19h00 ÀS 20h30**

CONTACTOS: 269 450 085
 EMAIL: DESPORTO.JUVENTUDE@CM-GRANDOLA.PT

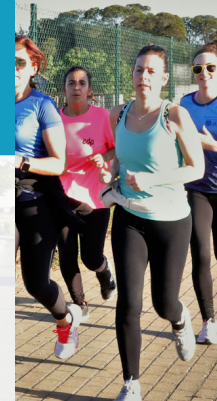

PISCINA MUNICIPAL DE GRÂNDOLA

Complexo Desportivo Municipal José Afonso
DE SEGUNDA-FEIRA A SÁBADO
 Encerrada ao domingo. Horários de utilização livre divulgados
 semanalmente nos meios de comunicação do município.

MAIS INFORMAÇÕES EM WWW.CM-GRANDOLA.PT
 E-MAIL: DESPORTO.JUVENTUDE@CM-GRANDOLA.PT
 TELF. (+351) 269 450 083

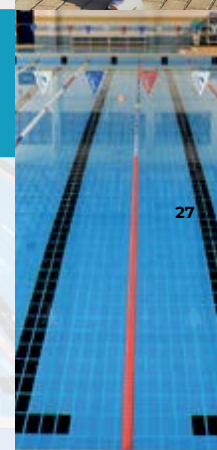

PARQUE DESPORTIVO MUNICIPAL

**DE SEGUNDA A SEXTA-FEIRA DAS 07h00
 ÀS 22h00 | SÁBADO DAS 07h00 ÀS 20h00**

E-MAIL: DESPORTO.JUVENTUDE@CM-GRANDOLA.PT
 TELF. (+351) 269 450 037



AGENDA DESPORTIVA

dezembro 2024

30 de dezembro
e 1 de dezembro

\\ PESCA DESPORTIVA DE MAR CAMPEONATO NACIONAL CLUBES 2.ª DIVISÃO - SUL

Praia Tróia Golfe, 5ª e 6ª Prova

Org.: Federação Portuguesa de Pesca Desportiva

1 de dezembro domingo

\\ FUTEBOL
CAMPEONATO DISTRITAL
DE INICIADOS 2ª DIVISÃO
Parque Desportivo Municipal de Grândola
09h00 C.R. "O GRANDOLENSE" X
A.F. COLÉGIO ATLÂNTICO "A"

\\ HÓQUEI PATINS
CAMPEONATO REGIONAL - SUB-19
Parque Desportivo Municipal de Grândola
15h00 H.C.P. GRÂNDOLA X
SALESIANA

\\ FUTEBOL
CAMPEONATO DISTRITAL DE
SENIORES 2ª DIVISÃO
Campo do Castelo - Melides
15h30 J.D. MELIDENSE X
C.D. COVA PIEDADE

\\ BASQUETEBOL
CAMPEONATO NACIONAL 2ª DIVISÃO
- 1ª FASE SUL "E"
Parque Desportivo Municipal de Grândola
18h00 C.A.B. GRÂNDOLA X
BONJOANENSE

4, 11 e 18 dezembro

\\ CAMINHADAS
CAMINHADAS DAS QUARTAS FEIRAS
20h00 Sede do Grupo de Caminheiros

Org.: Grupo de Pedestrianismo Caminheiros de Grândola

6 dezembro sexta-feira

\\ HÓQUEI PATINS
CAMPEONATO NACIONAL SUB23 -
SUL Pavilhão Municipal dos Desportos de
Alcácer do Sal
21h15 H.C.P. GRÂNDOLA X
A.J. SALESIANA

7 dezembro sábado

\\ FUTEBOL
CAMPEONATO INATEL DE BEJA,
SERIE B
Campo de futebol de Vale Figueira
15h00 G.D. VALE DE FIGUEIRA
X G.D.R. RELÍQUIAS

\\ BASQUETEBOL
CAMPEONATO DISTRITAL SUB-18
FEMININOS
Parque Desportivo Municipal de Grândola
15h00 C.A.B. GRÂNDOLA X A.A.
PINHALNOVENSE

\\ FUTEBOL
CAMPEONATO DISTRITAL DE
SENIORES 1ª DIVISÃO
Parque Desportivo Municipal de Grândola
15h30 C.R. "O GRANDOLENSE" X
G.D. OS PESCADORES COSTA

\\ BASQUETEBOL
CAMPEONATO DISTRITAL SUB-18
MASCULINOS
Parque Desportivo Municipal de Grândola
17h00 C.A.B. GRÂNDOLA X
SCALIPUS

\\ ATLETISMO
CORRIDA SÃO SILVESTRE DE
GRÂNDOLA - AMICICLO
16h00 São Silvestre Kids
18h30 Corrida 8Km
Org.: Clube AMICICLO e JFGSS | Apoio: CMG

15 dezembro domingo

\\ BASQUETEBOL
CAMPEONATO DISTRITAL SUB-18
FEMININOS
Parque Desportivo Municipal de Grândola
09h00 C.A.B. GRÂNDOLA X
SCALIPUS

\\ FUTEBOL
CAMPEONATO DISTRITAL DE
INICIADOS 2ª DIVISÃO
Parque Desportivo Municipal de Grândola
09h00 C.R. "O GRANDOLENSE" X
C.D. PINHALNOVENSE "B"

\\ FUTEBOL
CAMPEONATO DISTRITAL DE SUB-14
Parque Desportivo Municipal de Grândola
11h00 C.R. "O GRANDOLENSE" X
G.D. PESCADORES COSTA
CAPARICA

\\ BASQUETEBOL
CAMPEONATO DISTRITAL SUB14
FEMININOS
Parque Desportivo Municipal de Grândola
11h30 C.A.B. GRÂNDOLA X
GDESSA "A"

\\ BASQUETEBOL
CAMPEONATO DISTRITAL SUB-18
FEMININOS
Parque Desportivo Municipal de Grândola
15h00 C.A.B. GRÂNDOLA X
SCALIPUS

\\ FUTEBOL
CAMPEONATO DISTRITAL DE
SENIORES 2ª DIVISÃO
Campo do Castelo - Melides
15h30 J.D. MELIDENSE X
C.R. INSTRUÇÃO

\\ BASQUETEBOL
CAMPEONATO NACIONAL 2ª DIVISÃO
- 1ª FASE SUL "E"
Parque Desportivo Municipal de Grândola
17h00 C.A.B. GRÂNDOLA X
QUARTEIRA TUBARÕES

15 dezembro domingo

\\ HÓQUEI PATINS
CAMPEONATO NACIONAL SENIORES
3ª DIVISÃO - SUL B Pavilhão Municipal dos
Desportos de Alcácer do Sal
17h00 H.C.P. GRÂNDOLA X
A.D. OEIRAS "B"

22 dezembro domingo

\\ FUTEBOL
CAMPEONATO DISTRITAL DE
JUVENIS 2ª DIVISÃO
Parque Desportivo Municipal de Grândola
10h00 C.R. "O GRANDOLENSE" X
F.C. BARREIRENSE "B"

\\ FUTEBOL
CAMPEONATO DISTRITAL DE
SENIORES 1ª DIVISÃO
Parque Desportivo Municipal de Grândola
15h30 C.R. "O GRANDOLENSE" X
CHARNECA C.F.C.

\\ BASQUETEBOL
CAMPEONATO NACIONAL 2ª DIVISÃO
- 1ª FASE SUL "E"
Parque Desportivo Municipal de Grândola
17h00 C.A.B. GRÂNDOLA X
GINÁSIO CLUBE OLHANENSE

28 dezembro sábado

\\ FUTEBOL
CAMPEONATO INATEL DE BEJA,
SERIE B
Campo de futebol de Vale Figueira
15h00 G.D. VALE DE FIGUEIRA X
A.C.R.D. LONGUEIRA

MAIS INFORMAÇÕES
desportoinforma@cm-grandola.pt



BIBLIOTECA ITINERANTE

dezembro 2024



DIA **9** E **23** SEG //

10h30-11h30 AMEIRAS
14h00-15h00 ÁGUA DERRAMADA EB1/JI
15h00-15h15 ÁGUA DERRAMADA CENTRO
15h30-16h00 SILHA DO PASCOAL

DIAS **2, 16** E **30** SEG //

10h30-11h30 CANAL CAVEIRA
EB1/JI
11h45-12h15 ST.ª MARGARIDA
DA SERRA JARDIM ALFAZEMA
12h15-12h30 ST.ª MARGARIDA
DA SERRA ESTRADA N120

DIA **10** TER //

09h30-12h30 PINHEIRO DA CRUZ
EST. PRISIONAL
12h45-13h00 CHAPARRAL
13h15-13h30 ALDEIA DO PICO

DIAS **3** E **17** TER //

10h30-12h15 ALDEIA DO FUTURO
EB1/JI, CENTRO
12h30-12h45 ALDEIA DA JUSTA
12h45-13h00 CADOÇOS
CENTRO COMUNITÁRIO

DIA **11** QUA //

10h00-10h30 CARVALHAL
CRECHE "OS URSITOS"
10h30-11h30 CARVALHAL
CENTRO ESCOLAR
11h30-12h30 CARVALHAL
CENTRO SOCIAL
12h45-13h00 LAGOA FORMOSA
13h15-13h30 MUDA

DIAS **4** E **18** QUA //

10h30-11h00 LOUSAL
EB1, CENTRO CIÊNCIA VIVA
11h30-11h45 LOUSAL
CENTRO COMUNITÁRIO
12h00-12h30 AZINHEIRA DOS BARROS

DIAS **12** E **26** QUI //

09h30-09h45 MELIDES
FORNO DA TELHA
10h00-11h45 MELIDES
CENTRO ESCOLAR, 1.º CICLO
11h45-12h15 MELIDES
CENTRO
12h30-12h45 VALE FIGUEIRA

269 450 080

bmgrandola@facebook.com

BIBLIOTECA MUNICIPAL DE GRÂNDOLA

269 450 080/81
biblioteca@cm-grandola.pt

BOMBEIROS MISTOS

269 498 450

CENTRO DE SAÚDE

269 450 200
ucsp.grandola@
alentejolitloral.min-saude.pt

COMISSÃO DE PROTEÇÃO DE CRIANÇAS E JOVENS

269 442 976 / 916 183 105
cpcj.grandola@cnpdpj.pt

CP - COMBOIOS DE PORTUGAL

707 210 220

ÁGUAS E SANEAMENTO

917 252 116 / 800 205 554

PIQUETE DE SANEAMENTO

912 209 470

EDP - ENERGIAS DE PORTUGAL

808 505 505

GABINETE DE PSICOLOGIA

269 448 030/2

LINHA DE APOIO À POPULAÇÃO

800 210 127

CENTRO CIÊNCIA VIVA LOUSAL

269 750 520/522
info@lousal.cienciaviva.pt

POSTOS DE TURISMO

Grândola :: 269 750 429
turismo@cm-grandola.pt

PROTEÇÃO CIVIL

269 450 027 | 912 238 076
pcivil@cm-grandola.pt

RODOVIÁRIA NACIONAL

269 818 750

SERVIÇO DE FINANÇAS

269 249 790
sf2178@at.gov.pt

SERVIÇO DE FINANÇAS - SECÇÃO DE COBRANÇA

269 442 643

GNR GRÂNDOLA

269 249 170
ct.stb.dgdl@gnr.pt

GNR AZ. DOS BARROS

269 249 166

GABINETE DE APOIO AO EMPRESÁRIO

269 750 257
gae@cm-grandola.pt

GABINETE VETERINÁRIO

CASA 4 PATAS

916 183 092
gabinete.veterinaria@cm-
grandola.pt

TÁXIS GRÂNDOLA

269 451 095

TÁXIS ISAÍAS

269 476 789

CÂMARA MUNICIPAL

269 450 000 | Fax: 269 442 699
geral@cm-grandola.pt
www.cm-grandola.pt

JUNTAS DE FREGUESIA

AZINHEIRA DOS BARROS

269 594 133 | Fax: 269 594 106
geral@jf-azinheiradosbarros.pt
www.jf-azinheiradosbarros.pt

CARVALHAL

961 945 952 | Fax: 265 490 780
jf-carvalhal@outlook.com

GRÂNDOLA E SANTA MARGARIDA DA SERRA

269 498 100 | Fax: 269498108
geral@freguesia-grandola.org
http://freguesia-grandola.org

MELIDES

269 907 116
gabinete.apoio@jf-melides.pt
www.jf-melides.pt

FARMÁCIAS DE SERVIÇO EM GRÂNDOLA

FARMÁCIA PABLO

269 449 043

9 a 15 | 30 a 31

FARMÁCIA COSTA

269 498 162

1 | 16 a 22

FARMÁCIA MODERNA

269 442 235

2 a 8 | 23 a 29

FARMÁCIA SILVA ÂNGELO

269 907 118

Seg a Sex: 9h00 às 13h00
e 15h00 às 19h00

Sáb: 9h00 às 13h00

FARMÁCIA COSTA AZUL

265 490 918

Seg a Sex: 9h00 às 19h00

Sáb: 9h00 às 13h00



O Município de Grândola
deseja-lhe Feliz Natal
e próspero Ano Novo



CÂMARA
MUNICIPAL

