

GRÂNDOLA

**AGENDA
MUNICIPAL**

MARÉ ALTA

NOVEMBRO 2024



Informa-se que durante as iniciativas serão recolhidas imagens fotográficas ou vídeo, em nome do Município de Grândola, com a finalidade de arquivo e divulgação em edições municipais, sítio da internet e redes sociais.

NOVEMBRO 2024

SEG TER QUA QUI SEX SÁB DOM

				F	2	3
4	5	6	7	8	9	10
11	12	13	14	15	16	17
18	19	20	21	22	23	24
25	26	27	28	29	30	

☾ 1 ☽ 9 ☀ 15 ☾ 22

7 e 21 Reunião de Câmara **10h00**

6 Atendimento ADL **10h00 - 13h00**

11 Mercado Mensal **08h00**

12 Atendimento DECO **9h30 - 12h30**

Contacto para marcação:

269 450 095 | gae@cm-grandola.pt

Edifício do Parque de Feiras e Exposições

14 Atendimento ADRAL **10h30 - 16h30**

30 Feira da Ladra

FICHA TÉCNICA

Agenda Municipal n.º 167 **novembro 2024**

EDIÇÃO Município de Grândola

DIRETOR António de Jesus Figueira Mendes

COORDENAÇÃO, DESIGN GRÁFICO E FOTOGRAFIA

Setor de Comunicação, Relações Institucionais e Cooperação

IMPRESSÃO Regiset, Comunicação e Artes Gráficas S.A.

TIRAGEM 6500 exemplares

PERIODICIDADE Mensal | Distribuição gratuita

FEIRA DE CHOCOLATE

GRÂNDOLA

2024

diariamente
Showcooking
Oficina Criativa

1 a 11 NOV
semana gastronómica
Chocolate e S. Martinho
restaurantes do concelho

sexta-feira

8 NOV

18H00 - 22H00 **TEATRO DE RUA**

Malatitsch, Uhtopia, Água no Deserto, Estátua Viva

21H20 **Espetáculo Novo Circo - Malatitsch**

22H00 **Concerto com ROSINHA**

23H30 **Espetáculo de Fogo - Malatitsch**

sábado

9 NOV

14H00 - 22H00 **TEATRO DE RUA**

Companhias: Malatitsch, Uhtopia,
Água no Deserto, Estátua Viva

16H00 **Espetáculo Novo Circo - Malatitsch**

21H20 **Espetáculo de Fogo - Malatitsch**

22H00 **Concerto com BOCA DOCE**



domingo

10 NOV

14H00 - 18H00 **TEATRO DE RUA**

Malatitsch, Uhtopia, Água no Deserto,
Estátua Viva

14H20 **Instalação Caravana - Projeto EZ**

15H45 **Espetáculo Novo Circo - Malatitsch**

17H00 **Espetáculo de Rua "1 MILHÃO" - Enano**

PREÇOS

8 nov. .6ª feira » €1

9 e 10 nov. .sábado e domingo » €1,5

Pulseira para os 3 dias » €3

Gratuito para crianças até aos 9 anos

HORÁRIO

8 nov. .6ª feira 14h » 24h

9 nov. .sábado 12h » 24h

10 nov. .domingo 12h » 20h

Oficina

FEIRA DE CHOCOLATE

Criativa

GRÂNDOLA

8 sexta-feira

18H00 » 24H00

Tenda das Artes

PINTURAS FACIAIS
MODELAGEM DE BALÕES
EXPRESSÃO PLÁSTICA
E PINTURA EM TELA

18H00 » 20H00

Índios na Terra do Cacau

OFICINA DE ACESSÓRIOS
MARTA MAR

20H00 » 22H00

Doces Mensagens

POSTAIS COM CERAS E CACAU
MARTA MAR

22H00 » 24H00

Espetadas de Fruta e Chocolate

ESTÚDIO JOVEM

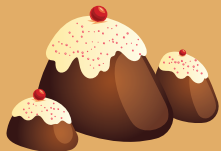

Informa-se que durante a Feira serão recolhidas imagens fotográficas/vídeo, em nome do Município de Grândola, com a finalidade de arquivo e divulgação da atividade municipal

9 sábado

14H00 » 24H00

Tenda das Artes

PINTURAS FACIAIS, MODELAGEM DE BALÕES
EXPRESSÃO PLÁSTICA E PINTURA EM TELA

14H00 » 16H00

Pintura com Cheirinho a Chocolate

CRECHE E JARDIM DE INFÂNCIA

16H00 » 18H00

Índios na Terra do Cacau

OFICINA DE ACESSÓRIOS :: MARTA MAR

18H00 » 20H00

Maria Chocolate e Zé Cacau

OFICINA DE MARIONETAS :: MARTA MAR

20H00 » 22H00

Doces Mensagens

POSTAIS COM CERAS E CACAU :: MARTA MAR

22H00 » 24H00

Espetadas de Fruta e Chocolate

ESTÚDIO JOVEM

10 domingo

14H00 » 20H00

Tenda das Artes

EXPRESSÃO PLÁSTICA E PINTURA EM TELA

14H00 » 20H00

O Mundo da Zingarela

PINTURAS FACIAIS
MODELAGEM DE BALÕES

SHOW COOKING

FEIRA DE CHOCOLATE

GRÂNDOLA

2024

9 NOVEMBRO SÁBADO



14h30 » 16h00 CHEF CÉU CARVALHO

CÉU CHOCOLATIER

Telhas de chocolate negro com cacau de São Tomé, trufado de caramelo, pinhão, geleia de laranja e poejo



17h00 » 18h30 PAULA BALUGA

ART CAKE

Cravo em folha de hóstia, recheio, decoração de Bento cake com ganache de chocolate



20h30 » 22h00 CHEF RE MONTEIRO

MESTRE EM CIÊNCIAS GASTRONÓMICAS

Churros saudáveis sem glúten e sem lactose com chocolate quente

10 NOVEMBRO DOMINGO



14h30 » 16h00 CHEF MANUEL ALEXANDRE,

CHEF TONY SALGADO E CHEF VALDEMAR ONOFRE
GRUPO PESTANA

Fagottini de pera e gorgonzola com chocolate
Camarão panado com polme de cerveja preta e chocolate

Pão de ló de Alfeizerão com chocolate



17h00 » 18h30 CHEF DANIEL GOMES

COMPANHIA PORTUGUEZA DO CHOCOLATE

Vinho & Chocolate - harmonização de chocolates com vinhos, uma experiência sensorial completa





AO LONGO DO MÊS

SEDE NÚCLEO PAIS EM REDE

ATIVIDADES

quartas-feiras | dias 6, 13, 20 e 27
18h00 às 19h00

AULAS DE CAPOEIRA

Dinamizada por Daniela Lopes -
Graduada Ginjinha



quartas-feiras | dias 6, 13, 20 e 27
10h00 às 12h00

AULAS DE CROCHÊ

Dinamizada por Paula Carvalho



terças-feiras | dias 5, 12, 19 e 26
15h30 às 17h30 | Salão dos Bombeiros

AULAS DE TEATRO

Dinamizada por Pedro Charneca

quartas-feiras | dias 6, 13, 20 e 27
15h00 às 17h30

AULAS DE TEATRO

Dinamizada por Pedro Charneca



quintas-feiras | dias 7, 14, 21 e 28
10h00 às 12h00

AULAS DE PINTURA ARTE-EM-REDE

Dinamizada por Marta Mar



quintas-feiras | dias 7, 14, 21 e 28
17h30 às 18h30

ORQUESTRA DE BOMBOS

Dinamizada por Tânia Lopes

Inscrições:
grandola@paisemrede.pt
960 020 591



AO LONGO DO MÊS

ESPAÇO CULTURAL A MOAGEM, MELIDES

EXPOSIÇÃO DE FOTOGRAFIA

“MEMÓRIAS DE MELIDES, UMA MOSTRA DE FOTOGRAFIAS ANTIGAS ”

Fotografias cedidas pelo Arquivo
Municipal de Grândola

Entrada Gratuita

Org.: J.F.M | Apoio: CMG



ATÉ 9 NOVEMBRO

Biblioteca e Arquivo

EXPOSIÇÃO

«O SAAL EM GRÂNDOLA E O DIREITO À HABITAÇÃO»

Exposição documental sobre o
Processo SAAL (Serviço de Apoio
Ambulatório Local) – Bairros do
Vale Pereiro I e II (Grândola) e Bairro
Unidos Venceremos (Canal Caveira).

Conceção e organização de António
João Lima e Luísa Veloso

Apoio: CMG



1 E 2 NOVEMBRO

TROIA E GRÂNDOLA

NATUREWEEKEND – FIM DE SEMANA DE AVES E NATUREZA – 2ª EDIÇÃO

sexta-feira, dia 1

Troia, Estuário do Sado

11h00 | RUINAS ROMANAS DE TROIA

Visita guiada | Atividade gratuita

14h30 | PASSEIO DE BARCO PARA OBSERVAÇÃO DE AVES

Encontro na Marina de Troia | Inclui binóculos e guia de observação para consulta | Atividade gratuita | Inscrição individual obrigatória —máx. 25 pessoas — maiores de 6 anos.



sábado, dia 2

Grândola | Biblioteca e Arquivo

11h00 | APRESENTAÇÃO DO LIVRO INFANTOJUVENIL “O MEU GUIA DE AVES”

de Gonçalo Elias e José Frade

Para os mais novos descobrirem os segredos de mais de 120 espécies de aves em Portugal!

Casa Mostra de Produtos Endógenos

14h30 | AVES URBANAS PARA PAIS E FILHOS

Workshop de birdwatching em meio urbano, pela Biomelides | Atividade gratuita

Casa Mostra de Produtos Endógenos

16h00 | CHÁ DAS 5 COM DÚNIA LOBO

Degustação de chás biológicos ao som da cantora e compositora cabo-verdiana, nomeada para melhor voz feminina em 2016 e 2018 nos prémios Cape Verde Music. Entrada gratuita

Mais informações:

269 750 429 | turismo@cm-grandola.pt

Org.: CMG | Apoio Biomelides

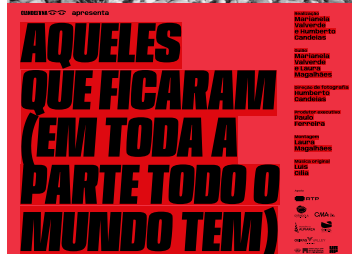

2 NOVEMBRO

sábado, 17h00

CINE GRANADEIRO

Apresentação pública do Documentário

«AQUELES QUE FICARAM (EM TODA A PARTE TODO O MUNDO TEM)»

2024 | Documentário | PT | 90 min | M/12 | Realização: Marianela Valverde e Humberto Candeias

Entrada gratuita

Org.: CMG

(50) Grande Vila Nova (25) CONMEMORAÇÕES DOS 50 ANOS DO 25 DE ABRIL



2 NOVEMBRO

sábado, 21h30

SEDE DO RANCHO FOLCLÓRICO 5 ESTRELAS DE ABRIL

BAILE POPULAR COM HÉLIO ESTEVES

Org.: RF 5 Estrelas de Abril | Apoio: CMG

3 NOVEMBRO

domingo, 17h00 e 21h00

Cine Granadeiro CINEMA

TODO O TEMPO QUE TEMOS

2024 | ROMANCE, DRAMA | UK | 107 MIN | M/16 Com Florence Pugh, Andrew Garfield, Adam James Realização John Crowley



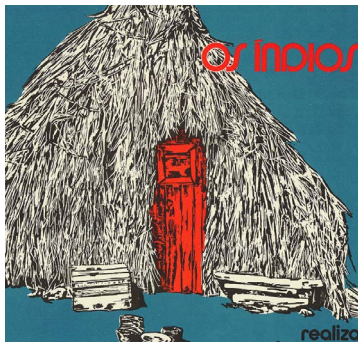

5 NOVEMBRO

terça-feira, 18h00

CINETEATRO GRANDOLENSE

Exibição de filme e conversa com convidados

**«CONTINUAR A VIVER
OU OS ÍNDIOS DA
MEIA-PRAIA»**

POR | 1976 | 108 minutos

Realização: António Cunha Telles

Entrada gratuita

Org.: CMG



6 NOVEMBRO

quarta-feira, 09h00 às 13h00

LARGO DE SÃO SEBASTIÃO

A HORTA VAI À VILA

Venda de produtos de produtores locais

Org.: CMG



9 NOVEMBRO

sábado, 11h00

Biblioteca e Arquivo

É UMA VEZ...

**«Ovos Misteriosos»,
Associação Teatro do Botão**

«Farta de viver uma vida rotineira onde a sua vontade conta muito pouco, Cacilda decide escapar da prisão: planeia tudo ao mais ínfimo pormenor e escapa da capoeira. Ser galinha não é nada fácil! Mas a fuga não dita o fim da aventura: chegada à liberdade, instala-se no ninho e até põe um ovo... mas juntam-se-lhe outros quatro que não sabe de onde vieram ou o que são. Esta é uma divertida comédia sobre celebrar as diferenças, sobre o amor de mãe e sobre como a união ajuda a ultrapassar qualquer obstáculo.»

Teatro para a Infância | Duração: 45 minutos | M/3

Org.: CMG



9 E 23 NOVEMBRO

sábados, 14h30 às 16h30

**UNIVERSIDADE SÉNIOR DE
GRÂNDOLA**

ACERTAR AGULHAS

Como Fazer Bainhas manualmente e com máquina.

Atividade inter-geracional dinamizada por alunos da Universidade Sénior e aberta a toda a comunidade mediante inscrição prévia.

Inscrições: emraizartes@cm-grandola.pt | 269 448 030

Org.: CMG | EmRaiz'Artes | USG



9 NOVEMBRO

sábado, 19h00

**CENTRO COMUNITÁRIO
DA ALDEIA DO PICO**

**XI CONVÍVIO DE
SÃO MARTINHO AMAAP**

**II FESTIVAL DAS
AÇORDAS**

Jantares e petiscos: Açordas e Porco no Espeto | Baile com o acordeonista João do Carmo

Entrada livre

Org.: AMAAP Apoios: CMG | JFGSMS | Inatel



10 NOVEMBRO

domingo

ALJUSTREL

**VISITA AO PARQUE
MINEIRO DE ALJUSTREL**

Organizada pela AURPIG – Associação Unitária de Reformados e Pensionistas de Grândola.

Para mais informações e inscrições contactar a sede da AURPIG

Org.: AURPIG | Apoio: CMG



10 NOVEMBRO

domingo, 17h00 e 21h00

**Cine Granadeiro
CINEMA**

MEGALOPOLIS

2024 | DRAMA, FICÇÃO
CIENTÍFICA | EUA | 138 MIN | M/16

Com Adam Driver, Giancarlo Esposito,
Nathalie Emmanuel

Realização Francis Ford Coppola



13 NOVEMBRO

quarta-feira, 16h30

BIBLIOTECA E ARQUIVO

CLUBE DE LEITURA

«Diogo Piçarra em Pessoa»

de Diogo Piçarra

Org.: Associação Grândola ComVida |
Apoio: CMG



11 NOVEMBRO

segunda-feira, 18h00

MERCADO MUNICIPAL

MAGUSTO NO MERCADO

Castanhas e muita Animação!

Petiscos da responsabilidade
de associações e clubes do concelho.

Org.: CMG



15, 16 E 17 NOVEMBRO

sexta-feira, sábado e domingo

RECINTO DA FEIRA MELIDES

FEIRA DE MELIDES

Melides recebe a tradicional Feira
Anual onde pode encontrar doces
regionais e artesanato, assistir a
concertos entre outros momentos de
animação e diversão!

Consultar programa próprio

Org.: JFM | Apoio: CMG



11 NOVEMBRO

segunda-feira, 18h00

JARDIM NA FLORESTA

HÁ MAGUSTO NO JARDIM!

Festa de Amigos e Famílias

Música e Animação | Saltar a Fogueira
| Petiscos e bebidas | Castanhas e
batatas doces assadas

Org.: Associação RAIZ | Apoio: CMG



16 NOVEMBRO

sábado, 10h00

**CASA MOSTRA DE PRODUTOS
ENDÓGENOS**

WORKSHOP

PRODUTOS DA ÉPOCA –
BATATA-DOCE E FRUTOS SECOS
Por Adélia Botelho – “Os comeres cá
do monte”

Mais informações:
turismo@cm-grandola.pt
269 750 429

Limite máximo de inscritos até 15
pessoas.

Caso não se registre um mínimo de 5 inscritos,
até dia 14 de novembro, a atividade não será
aberta ao público.

Org.: CMG



16 NOVEMBRO

sábado, 16h00

CINE GRANADEIRO

6.º ENCONTRO DE BANDAS E ORQUESTRAS JUVENIS DE GRÂNDOLA

Bandas participantes:
Orquestra Juvenil de Óbidos
Sociedade Musical e Recreativa Obidense

Orquestra Geração – Gera Sopros
Área Metropolitana de Lisboa

Banda Juvenil da Sociedade Musical
Fraternidade Operária Grandolense

Entrada gratuita limitada à lotação
da sala.

Org.: SMFOG | Apoio: CMG e FGSMS



23 NOVEMBRO

sábado, 15h00

**Cine Granadeiro
CINEMA**

ROBOT SELVAGEM VP

(FEIRA DO LIVRO)

2024 | ANIMAÇÃO, FICÇÃO
CIENTÍFICA | EUA | 102 MIN | M/6
Realização Chris Sanders



23 NOVEMBRO

sábado, 20h00

**CASA MOSTRA DE PRODUTOS
ENDÓGENOS**

**2ª EDIÇÃO DOS
SERÕES NA ADEGA**

Pedro Mestre com Campaniça Trio,
Poetas Populares e Cante ao Baldão

Petiscos a cargo da Associação
Socio Cultural dos Trabalhadores da CMG

Reservas: turismo@cm-grandola.pt
269 750 429

Org.: CMG



17 NOVEMBRO

domingo, 17h00 e 21h00

**Cine Granadeiro
CINEMA**

**THE APPRENTICE – A
HISTÓRIA DE TRUMP**

2024 | DRAMA, HISTÓRICO | CAN
EUA | 120 MIN | M/14

Com Sebastian Stan, Jeremy Strong,
Maria Bakalova

Realização Ali Abbasi



**18 DE NOVEMBRO
A 6 DE JANEIRO**

COMÉRCIO LOCAL, GRÂNDOLA

**EU COMPRO EM
GRÂNDOLA | NATAL**

Campanha de incentivo ao consumo
no comércio local que oferece prémios
monetários.

Org.: CMG



24 NOVEMBRO

domingo, 09h00

**LARGO DA FEIRA EM SANTA
MARGARIDA DA SERRA**

FEIRA DA SERRA

Mercadinho de Natal,
Atividades para Famílias,
Venda de Artesanato, Comers
& Bebés

10h00 às 12h00

**WORKSHOP DE
BRINQUEDOS DE
MADEIRA**

Org.: Associação Despert'Alfazema
Apoio: CMG | JFGFMS



24 NOVEMBRO

domingo, 17h00 e 21h00

**Cine Granadeiro
CINEMA**

**VENOM: THE LAST
DANCE (FEIRA DO LIVRO)**

2024 | FICÇÃO CIENTÍFICA, AÇÃO
EUA | 110 MIN | M/14

Com Tom Hardy, Juno Temple,
Chiwetel Ejiofor

Realização Kelly Marcel

25 NOVEMBRO

segunda-feira

GRÂNDOLA

**DIA INTERNACIONAL
PELA ELIMINAÇÃO
DA VIOLÊNCIA CONTRA
AS MULHERES**

9h30 às 12h30 | Largo Catarina Eufémia

AÇÃO DE RUA

Distribuição de materiais informativos

14h30 | Cine Granadeiro

Projeto da AMPJ - Associação
Portuguesa de Mulheres Juristas
que pretende discutir e desconstruir
mitos e ideias associadas ao crime de
Violação

PERFORMANCE “HOJE, NÃO!”
com a participação de Juristas, de
jovens e docentes da EPDRG – Escola
Profissional de Desenvolvimento Rural
de Grândola

Público Destinatário: Jovens e Professores do
Ensino Profissional e Ensino Secundário

Org.: CMG

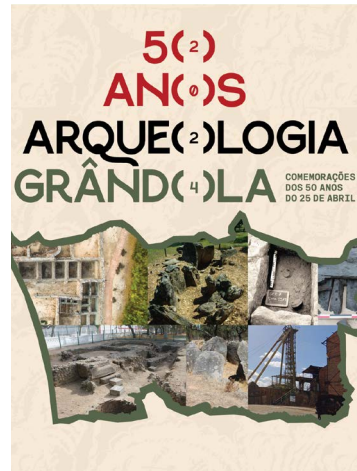

29 NOVEMBRO

sexta-feira, 9h00 às 17h30

CINETEATRO GRANDOLENSE

**50 ANOS
DE ARQUEOLOGIA
DO CONCELHO
DE GRÂNDOLA**

Colóquio organizado no âmbito das
comemorações dos 50 anos do 25 de
Abril.

*Programa completo a divulgar
brevemente*

Inscrições e informações: 269 450 019
museu.municipal@cm-grandola.pt

Org.: CMG



29 NOVEMBRO

sexta-feira, 21h30

CINETEATRO GRANDOLENSE

**GRÂNDOLA, VILA JAZZ
TEMPORADA 2024
CONCERTO COM TGB**

TGB é um Trio formado em 2003 por
alguns dos mais aclamados músicos
em Portugal:

Sérgio Carolino na Tuba, Mário Delgado
na Guitarra, e Alexandre Frazão na
Bateria.

Editaram “Tuba, Guitarra e Bateria”
(2004), “Evil Things” (2010) e “III” (2019)
todos com o selo Clean Feed.

O som que apresentam é uma fusão de
jazz, rock, folk e country.

Imperdível!
Entrada gratuita

Org.: SMFOG | Apoio: CMG



30 NOVEMBRO

sábado

GRÂNDOLA

CELEBRAÇÃO DO DIA INTERNACIONAL DOS DIREITOS HUMANOS

14h00 | Casa Mostra de Produtos Endógenos

O MUNDO À NOSSA MESA
Showcooking e Mostra Gastronómica

Inscrições limitadas através do email:
emraizartes@cm-grandola.pt
ou telefone: 269 448 030

21h00 | Cineteatro Grandolense
Exibição do filme GANHAR A VIDA
de João Canijo

Entrada gratuita

Org.: CMG | em Raiz'artes | Biblioteca e Arquivo
Apoio: APDRG e ASCTCMG

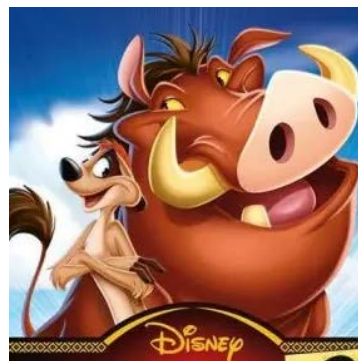

30 NOVEMBRO

sábado, 15h30

**ESPAÇO CULTURAL A MOAGEM, MELIDES
CINEMA NA MOAGEM**

O REI LEÃO 3 HAKUNA MATATA

1h23m | 2004 | Animação, Comédia,
Família | M3

Entrada gratuita
moagem@jf-melides.pt
269 979 066

Org.: JFM | Apoio: CMG



AO LONGO DO MÊS

terças e quintas-feiras, 19h45

RECINTO DA FEIRA DE MELIDES

AULAS DE FITNESS

Atividade gratuita

Org.: J.F.M | Apoio: CMG



AO LONGO DO MÊS

quartas-feiras, 19h00 às 20h00

**ESPAÇO CULTURAL A MOAGEM, MELIDES
1.º ANDAR**

OFICINAS DE TEATRO COM ADELINA BRAGA

Destinado a jovens e adultos

Inscrições: 914 110 134

Org.: JFM | Apoio: CMG



AO LONGO DO MÊS

sábados, 10h00 às 13h00

**ESPAÇO CULTURAL A MOAGEM, MELIDES
1.º ANDAR**

OFICINA DE COSTURA COM A FORMADORA CLÁUDIA PINELA

Atividade gratuita

Inscrições: 969 394 880

Org.: JFM | Apoio: CMG

FEIRA DO LIVRO 2024

37.ª EDIÇÃO

Biblioteca e Arquivo
do Município de Grândola

22 de novembro a 8 de dezembro de 2024

Horário: segunda a sexta-feira, das 9h30 às 20h00;
sábados, domingos e feriados, das 10h00 às 20h00

PROGRAMA DE NOVEMBRO

SEXTA, 22

novembro

BIBLIOTECA E ARQUIVO

11h00

ABERTURA DA FEIRA DO LIVRO



SÁBADO, 23

novembro

BIBLIOTECA E ARQUIVO

11h00

AÇÃO DE MEDIAÇÃO DE LEITURA

dirigida a crianças, por Susana João, com base em livros da editora Poets and Dragons Society

18h00

APRESENTAÇÃO DO LIVRO

«À Sombra da Angústia», pelo autor, Jorge Serafim



JORGE SERAFIM
«À Sombra da Angústia»



DOMINGO, 24

novembro

BIBLIOTECA E ARQUIVO

11h00

«HISTÓRIA A MEIAS», pela companhia Teatro de Marionetas de Mandrágua.

Oficina de construção de uma marioneta de luva, mais conhecida por fantoche. Estas formas animadas permitem aos seus construtores e manipuladores a construção de um jogo coletivo teatral, destinando-se ainda à atividade em família ou em contexto escolar.



SEGUNDA, 25

novembro

BIBLIOTECA E ARQUIVO

18h00

APRESENTAÇÃO DO LIVRO

«A Maldição de Nzambi», pelo autor, Francisco do Ó Pacheco

Francisco do Ó Pacheco nasceu em Sines, onde foi presidente da Câmara Municipal entre 1976 e 1997, e presidente da Assembleia Municipal entre 1998 e 2009. Publicou livros de poesia, crónica e romance.



TERÇA, 26

novembro

ESCOLA BÁSICA D. JORGE DE LENCASTRE

10h30

ENCONTRO COM A ESCRITORA MANUELA RIBEIRO.

Sessão para alunos do 5.º ano do AEG.



CINETEATRO GRANDOLENSE

21h00

CICLO DE CINEMA DOCUMENTAL «CENTENÁRIOS»

«Sebastião da Gama» Realização de João Martins Duração 38 min. RTP Arquivos

Programa de carácter documental dedicado à vida e obra poética de Sebastião Artur Cardoso da Gama, o poeta da Arrábida.

SÁBADO, 30

novembro

BIBLIOTECA E ARQUIVO

11h00

SÁBADOS NA BIBLIOTECA,

com o Centro Ciência Viva do Lousal

atividade com base no livro «VÓ, PARA DE FOTOGRAFAR!», de Ilan Brenman (texto) e Guilherme Karsten (ilustração)

Org: CCVL e CMG



PROGRAMA DE DEZEMBRO

DOMINGO, 1
dezembro

CINE GRANADEIRO

\\ 11h00

«Camões, quem és tu?»
Espetáculo de teatro pela
Companhia Foco Lunar

*Texto original de Hugo
Barreiros; criação e
encenação de Vasco Letria.*

*Viagem pela vida, obra, e
sobretudo pelas peripécias
de Luís Vaz de Camões.*

*Espetáculo recomendado para
todos os públicos.*



TERÇA, 3
dezembro

CINETEATRO GRANDOLENSE

\\ 21h00

CICLO DE CINEMA
DOCUMENTAL
«CENTENÁRIOS»

«António Ramos Rosa —
Estou Vivo e Escrevo Sol»,
Partes I e II

Realização de Diana Andringa
Duração 60 min. RTP Arquivos
*Documentário biográfico sobre
a vida e obra poética de
António Ramos Rosa, incluindo
entrevistas ao poeta e aos que
o conheceram e com ele
privaram, e ainda
declamações de poemas da
sua autoria.*



SÁBADO, 7
dezembro

BIBLIOTECA E ARQUIVO

\\ 11h00

«NINHO»

*Espetáculo para a infância
com base no conto original
“O Ninho do Urso Gaspar”,
de Inês Montalvão, produzido
por O Som do Algodão.*

*Se fizermos de qualquer lugar,
o NOSSO lugar, isso só prova
que no fundo... somos o nosso
próprio Ninho.*

*Recomendado para bebés e
crianças sonhadoras (3 meses aos
3 anos) | Duração 40 minutos*



DOMINGO, 8
dezembro

BIBLIOTECA E ARQUIVO

\\ 11h00

APRESENTAÇÃO DO
PROJETO «A TENDA
VERMELHA»,
por Inês Flores.

*«A Tenda vermelha» é um
projeto de apoio à
transformação das crianças
em jovens adultos.*



2, 3 e 6
dezembro

ESCOLA PROFISSIONAL DE
DESENVOLVIMENTO RURAL
DE GRÂNDOLA E ESCOLA
SECUNDÁRIA ANTÓNIO
INÁCIO DA CRUZ

OFICINAS
FILOCRIATIVIDADE,

por Joana Rita Sousa,
dirigidas aos alunos do
10.º ano.

Tema: «Posso ser a favor
e contra, à vez?», com base
no aforismo de Ramón Eder,
*Há assuntos sobre os quais
gostaríamos de estar, à vez,
a favor e contra.*



QUINTA, 5
dezembro

CINETEATRO GRANDOLENSE

\\ 21h00

CICLO DE CINEMA
DOCUMENTAL
«CENTENÁRIOS»

«Alexandre O'Neill —
Um Filme em Forma de
Assim»

Realização de João Botelho
Duração 100 min. RTP Arquivos
*Um filme organizado como um
sonho, estruturado como um
musical, com textos que
procuram alcançar o ideário
de Alexandre O'Neill.*



CONVITE

**O Município de Grândola convida-vos a estar
presentes na abertura da Feira do Livro e a participar
nas atividades programadas.**



Grândola
 NÚCLEO MUSEOLÓGICO
 DE SÃO PEDRO

segunda a sábado
 9h30 - 13h00
 14h00 - 17h00
 Encerra domingos e feriados
 269 450 129



Grândola
 NÚCLEO MUSEOLÓGICO
 DA OLARIA DE MELDES

NOVEMBRO A MARÇO
 quinta a domingo
 9h30 - 13h00
 14h00 - 17h00
 Encerra aos feriados

ABRIL A OUTUBRO
 terça a sábado
 9h30 - 13h00
 14h00 - 17h00
 Encerra aos feriados

269 908 058



Grândola
 NÚCLEO MUSEOLÓGICO
 GRÂNDOLA, VILA MORENA

segunda-feira a sábado
 09h30 às 13h00
 14h00 às 17h00
 269 249 718



BIBLIOTECA
 MUNICIPAL
 GRÂNDOLA

segunda a sexta
 9h30 às 19h00
 sábado
 10h00 às 13h00
 Encerra domingos e feriados
 biblioteca@cm-grandola.pt
 269 450 080

ARQUIVO
 MUNICIPAL
 GRÂNDOLA

segunda a sexta
 9h30 às 17h00
 Encerra domingos e feriados
 269 750 421

A TERRA TREME

05 NOVEMBRO 2024 - 11H05

EXERCÍCIO DE SENSIBILIZAÇÃO PARA O RISCO SÍSMICO

Sismo! Está preparado? No dia 5 de novembro, execute os 3 gestos que salvam vidas: **BAIXAR, PROTEGER, AGUARDAR!**



BAIXAR



PROTEGER



AGUARDAR

PARTICIPA! INFORMAÇÕES E INSCRIÇÕES EM:

www.aterratreme.pt

#aterratreme.pt

Organização:



REPÚBLICA PORTUGUESA
 ADMINISTRAÇÃO INTERNA



Parceiros:



AGENDA DESPORTIVA

novembro 2024

1 novembro sexta-feira

**\\ HÓQUEI PATINS
CAMPEONATO REGIONAL DE SUB-13**
Parque Desportivo Municipal de Grândola
**11h30 H.C.P. GRÂNDOLA X
VASCO DA GAMA**

**\\ HÓQUEI PATINS
CAMPEONATO REGIONAL - SUB-19**
Parque Desportivo Municipal de Grândola
**15h00 H.C.P. GRÂNDOLA X
S.L. BENFICA**

2 novembro sábado

**\\ BASQUETEBOL
CAMPEONATO DISTRITAL SUB14
FEMININOS**
Parque Desportivo Municipal de Grândola
09h00 C.A.B. GRÂNDOLA X BAC

**\\ FUTEBOL
CAMPEONATO DISTRITAL DE
INICIADOS 2ª DIVISÃO**
Parque Desportivo Municipal de Grândola
Horário a definir
**C.R. " O GRANDOLENSE" X
ESTRELA DE STº ANDRÉ**

**\\ FUTEBOL
CAMPEONATO DISTRITAL DE
INFANTIS 1º ANO SUB-12**
Parque Desportivo Municipal de Grândola
Horário a definir
**C.R. " O GRANDOLENSE" X
VASCO DA GAMA A.C.**

**\\ HÓQUEI PATINS
1º CIRCUITO BENJAMINS**
Parque Desportivo Municipal de Grândola
**11h30 H.C.P. GRÂNDOLA X
G.D. SESIMBRA**

2 novembro sábado

**\\ FUTEBOL
CAMPEONATO DISTRITAL DE
JUNIORES 2ª DIVISÃO**
Parque Desportivo Municipal de Grândola
**15h30 C.R. " O GRANDOLENSE"
X U.F. COMÉRCIO INDUSTRIA**

**\\ BASQUETEBOL
CAMPEONATO DISTRITAL SUB-18
FEMININOS**
Parque Desportivo Municipal de Grândola
18h00 C.A.B. GRÂNDOLA X BAC



3 novembro domingo

**ULTRA TRAIL SERRA DE
GRÂNDOLA**
08h00 - Partidas e chegadas em frente
ao Complexo Desportivo Municipal José
Afonso
Org.: Município de Grândola e Clube Amicivo

3 novembro domingo

**\\ BASQUETEBOL
CAMPEONATO DISTRITAL SUB-18
MASCULINOS**
Parque Desportivo Municipal de Grândola
**15h00 C.A.B. GRÂNDOLA X ABC
STº ANDRÉ**

**\\ FUTEBOL
CAMPEONATO DISTRITAL DE
SENIORES 2ª DIVISÃO**
Campo do Castelo - Melides
**15h30 J.D. MELIDENSE
X G.D. FABRIL "B"**

6 novembro quarta-feira

**40º CORTA-MATO ESCOLAR
CONCELHIO**
Escola Básica "D. Jorge de Lencastre",
Grândola
09h00
Org.: Município de Grândola e Escolas do Concelho

6, 13, 20 e 27 novembro

**\\ CAMINHADAS
CAMINHADAS DAS QUARTAS FEIRAS
20h00** Sede do Grupo de Caminheiros
Org.: Grupo de Pedestrianismo Caminheiros de Grândola

9 e 10 novembro sábado e domingo

**\\ PESCA DESPORTIVA DE MAR
CAMPEONATO REGIONAL DE DUPLAS
- FUNDO**
Praia do Pego, 3ª e 4ª Prova
*Org. Associação Regional do Baixo Alentejo de Pesca
Desportiva*

9 novembro sábado

**\\ BASQUETEBOL
CAMPEONATO DISTRITAL SUB14
MASCULINOS**
Parque Desportivo Municipal de Grândola
**09h00 C.A.B. GRÂNDOLA X
SCALIPUS "B"**

**\\ FUTEBOL
CAMPEONATO DISTRITAL DE
BENJAMINS 2º ANO SUB-11**
Parque Desportivo Municipal de Grândola
Horário a definir
**C.R. " O GRANDOLENSE" X A.C.
ALCACERENSE**

**\\ FUTEBOL
CAMPEONATO DISTRITAL DE
BENJAMINS 1º ANO SUB-10**
Parque Desportivo Municipal de Grândola
Horário a definir
**C.R. " O GRANDOLENSE" X
ESTRELA DE STº ANDRÉ**

**\\ HÓQUEI PATINS
1º CIRCUITO BENJAMINS**
Parque Desportivo Municipal de Grândola
**11h30 H.C.P. GRÂNDOLA X
G.D. FABRIL**

9 novembro sábado

**\\ HÓQUEI PATINS
CAMPEONATO REGIONAL DE SUB-13**
Parque Desportivo Municipal de Grândola
**15h00 H.C.P. GRÂNDOLA X
F.C. CASTRENSE**

**\\ FUTEBOL
CAMPEONATO INATEL DE BEJA,
SERIE B**
Campo de futebol de Vale Figueira
**15h00 G.D. VALE DE FIGUEIRA
X G.D.R. SÃO FRANCISCO DA
SERRA**

10 novembro domingo

**\\ FUTEBOL
CAMPEONATO DISTRITAL DE
JUVENIS 2ª DIVISÃO**
Parque Desportivo Municipal de Grândola
Horário a definir
**C.R. " O GRANDOLENSE" X A.C.
C.D. PINHALNOVENSE "B"**

**\\ FUTEBOL
CAMPEONATO DISTRITAL DE SUB-14**
Parque Desportivo Municipal de Grândola
Horário a definir
**C.R. " O GRANDOLENSE" X
OLÍMPICO DE MONTIJO**

**\\ HÓQUEI PATINS
1º CIRCUITO ESCOLARES**
Parque Desportivo Municipal de Grândola
**11h30 H.C.P. GRÂNDOLA X
VASCO DA GAMA "B"**

**\\ HÓQUEI PATINS
CAMPEONATO REGIONAL - SUB-19**
Parque Desportivo Municipal de Grândola
**15h00 H.C.P. GRÂNDOLA X
FABRIL**

**\\ FUTEBOL
CAMPEONATO DISTRITAL DE
SENIORES 1ª DIVISÃO**
Parque Desportivo Municipal de Grândola
**15h00 C.R. " O GRANDOLENSE"
X ALMADA A.C.**

10 novembro domingo

**\\ BASQUETEBOL
CAMPEONATO NACIONAL 2ª
DIVISÃO - 1ª FASE SUL "E"**
Parque Desportivo Municipal de Grândola
**18h00 C.A.B. GRÂNDOLA X
BEJA B.C.**

16 novembro sábado

**\\ FUTEBOL
CAMPEONATO DISTRITAL DE
INFANTIS 1º ANO SUB-12**
Parque Desportivo Municipal de Grândola
**10h30 C.R. " O GRANDOLENSE"
X UNIÃO S.C.**

**\\ BASQUETEBOL
CAMPEONATO DISTRITAL SUB-18
FEMININOS**
Parque Desportivo Municipal de Grândola
**15h00 C.A.B. GRÂNDOLA X
GDESSA"A"**

**\\ FUTEBOL
CAMPEONATO DISTRITAL DE
JUNIORES 2ª DIVISÃO**
Parque Desportivo Municipal de Grândola
**15h30 C.R. " O GRANDOLENSE"
X UNIÃO S.C.**

17 novembro domingo

**\\ PASSEIO PEDESTRE
"NO TRILHO DOS COGUMELOS"**
Consultar programa próprio

*Org.: Grupo de Pedestrianismo Caminheiros de Grândola.
Apoio: Município de Grândola e Freguesia de Grândola e St
Marg. Serra*

**\\ BASQUETEBOL
CAMPEONATO DISTRITAL SUB-18
MASCULINOS**
Parque Desportivo Municipal de Grândola
**15h00 C.A.B. GRÂNDOLA X
SINES SURF F.C.**

17 novembro domingo

**\\ FUTEBOL
CAMPEONATO DISTRITAL DE
SENIORES 2ª DIVISÃO**
Campo do Castelo - Melides
**15h30 J.D. MELIDENSE X A.D.
QUINTA DO CONDE**

23 novembro sábado

**\\ FUTEBOL
CAMPEONATO DISTRITAL DE
BENJAMINS 2º ANO SUB-11**
Parque Desportivo Municipal de Grândola
Horário a definir
**C.R. " O GRANDOLENSE" X *
VASCO DA GAMA**

**\\ FUTEBOL
CAMPEONATO DISTRITAL DE
BENJAMINS 1º ANO SUB-10**
Parque Desportivo Municipal de Grândola
Horário a definir
**C.R. " O GRANDOLENSE" X A.C.
ALCACERENSE**

**\\ HÓQUEI PATINS
CAMPEONATO REGIONAL DE SUB-13**
Parque Desportivo Municipal de Grândola
**15h00 H.C.P. GRÂNDOLA X
C.F. ESTREMOZ**

**\\ FUTEBOL
CAMPEONATO DISTRITAL DE
JUNIORES 2ª DIVISÃO**
Parque Desportivo Municipal de Grândola
**15h30 C.R. " O GRANDOLENSE"
X C.O. MONTIJO "B"**

**\\ BASQUETEBOL
CAMPEONATO DISTRITAL SUB-18
FEMININOS**
Parque Desportivo Municipal de Grândola
**18h00 C.A.B. GRÂNDOLA X
GDESSA"B"**

24 novembro domingo

**\\ FUTEBOL
CAMPEONATO DISTRITAL DE JUVENIS
2ª DIVISÃO**
Parque Desportivo Municipal de Grândola
**10h00 C.R. " O GRANDOLENSE" X
* C.D. BREJOS DE AZEITÃO**

**\\ HÓQUEI PATINS
1º CIRCUITO ESCOLARES**
Parque Desportivo Municipal de Grândola
**10h00 H.C.P. GRÂNDOLA X
VASCO DA GAMA**

**\\ FUTEBOL
CAMPEONATO DISTRITAL DE
SENIORES 1ª DIVISÃO**
Parque Desportivo Municipal de Grândola
**15h00 C.R. " O GRANDOLENSE"
X U.F.C. MOITENSE**

**\\ BASQUETEBOL
CAMPEONATO DISTRITAL SUB-18
FEMININOS**
Parque Desportivo Municipal de Grândola
**18h00 C.A.B. GRÂNDOLA X
GAVIÕES**

30 novembro sábado

**\\ BASQUETEBOL
CAMPEONATO DISTRITAL SUB14
MASCULINOS**
Parque Desportivo Municipal de Grândola
**09h30 C.A.B. GRÂNDOLA X
B.A.C.**

**\\ FUTEBOL
CAMPEONATO DISTRITAL DE SUB-14**
Parque Desportivo Municipal de Grândola
**10h00 C.R. " O GRANDOLENSE"
X PAIO PIRES F.C.**

**\\ BASQUETEBOL
CAMPEONATO DISTRITAL SUB14
FEMININOS**
Parque Desportivo Municipal de Grândola
**11h30 C.A.B. GRÂNDOLA X
SCALIPUS**

30 novembro sábado

**\\ BASQUETEBOL
CAMPEONATO DISTRITAL SUB-18
MASCULINOS**
Parque Desportivo Municipal de Grândola
**15h00 C.A.B. GRÂNDOLA X
B.A.C."B"**

MAIS INFORMAÇÕES
desportoinforma@cm-grandola.pt



**Centro Municipal
de Marcha e Corrida
de Grândola**



Parque Desportivo Municipal

**TREINOS ÀS SEGUNDAS,
QUARTAS E QUINTAS
DAS 19h00 ÀS 20h30**

**CONTACTOS: 269 450 085
EMAIL:
DESPORTOJUVENTUDE@CM-GRANDOLA.PT**



BIBLIOTECA ITINERANTE

novembro 2024



DIA 11 E 25 SEG //

10h30-11h30 AMEIRAS
14h00-15h00 ÁGUA DERRAMADA EB1/JI
15h00-15h15 ÁGUA DERRAMADA CENTRO
15h30-16h00 SILHA DO PASCOAL

DIAS 4 E 18 SEG //

10h30-11h30 CANAL CAVEIRA
EB1/JI
11h45-12h15 ST.ª MARGARIDA
DA SERRA JARDIM ALFAZEMA
12h15-12h30 ST.ª MARGARIDA
DA SERRA ESTRADA N120

DIAS 5 E 19 TER //

09h30-12h30 PINHEIRO DA CRUZ
EST. PRISIONAL
12h45-13h00 CHAPARRAL
13h15-13h30 ALDEIA DO PICO

DIAS 12 E 26 TER //

10h30-12h15 ALDEIA DO FUTURO
EB1/JI, CENTRO
12h30-12h45 ALDEIA DA JUSTA
12h45-13h00 CADOÇOS
CENTRO COMUNITÁRIO

DIAS 6 E 20 QUA //

10h00-10h30 CARVALHAL
CRECHE "OS URSITOS"
10h30-11h30 CARVALHAL
CENTRO ESCOLAR
11h30-12h30 CARVALHAL
CENTRO SOCIAL
12h45-13h00 LAGOA FORMOSA
13h15-13h30 MUDA

DIAS 13 E 27 QUA //

10h30-11h00 LOUSAL
EB1, CENTRO CIÊNCIA VIVA
11h30-11h45 LOUSAL
CENTRO COMUNITÁRIO
12h00-12h30 AZINHEIRA DOS BARROS

DIAS 7 E 21 QUI //

09h30-09h45 MELIDES
FORNO DA TELHA
10h00-11h45 MELIDES
CENTRO ESCOLAR, 1.º CICLO
11h45-12h15 MELIDES
CENTRO
12h30-12h45 VALE FIGUEIRA

☎ 269 450 080

f bmgrandola@facebook.com

BIBLIOTECA MUNICIPAL DE GRÂNDOLA

269 450 080/81
biblioteca@cm-grandola.pt

BOMBEIROS MISTOS

269 498 450

CENTRO DE SAÚDE

269 450 200
ucsp.grandola@
alentejolitloral.min-saude.pt

COMISSÃO DE PROTEÇÃO DE CRIANÇAS E JOVENS

269 442 976 / 916 183 105
cpcj.grandola@cnpdpj.pt

CP - COMBOIOS DE PORTUGAL

707 210 220

ÁGUAS E SANEAMENTO

917 252 116 / 800 205 554

PIQUETE DE SANEAMENTO

912 209 470

EDP - ENERGIAS DE PORTUGAL

808 505 505

GABINETE DE PSICOLOGIA

269 448 030/2

LINHA DE APOIO À POPULAÇÃO

800 210 127

CENTRO CIÊNCIA VIVA LOUSAL

269 750 520/522
info@lousal.cienciaviva.pt

POSTOS DE TURISMO

Grândola :: 269 750 429
turismo@cm-grandola.pt

PROTEÇÃO CIVIL

269 450 027 | 912 238 076
pcivil@cm-grandola.pt

RODOVIÁRIA NACIONAL

269 818 750

SERVIÇO DE FINANÇAS

269 249 790
sf2178@at.gov.pt

SERVIÇO DE FINANÇAS - SECÇÃO DE COBRANÇA

269 442 643

GNR GRÂNDOLA

269 249 170
ct.stb.dgdl@gnr.pt

GNR AZ. DOS BARROS

269 249 166

GABINETE DE APOIO AO EMPRESÁRIO

269 750 257
gae@cm-grandola.pt

GABINETE VETERINÁRIO

CASA 4 PATAS

916 183 092
gabinete.veterinaria@cm-
grandola.pt

TÁXIS GRÂNDOLA

269 451 095

TÁXIS ISAÍAS

269 476 789

CÂMARA MUNICIPAL

269 450 000 | Fax: 269 442 699
geral@cm-grandola.pt
www.cm-grandola.pt

JUNTAS DE FREGUESIA

AZINHEIRA DOS BARROS

269 594 133 | Fax: 269 594 106
geral@jf-azinheiradosbarros.pt
www.jf-azinheiradosbarros.pt

CARVALHAL

961 945 952 | Fax: 265 490 780
jf-carvalhal@outlook.com

GRÂNDOLA E SANTA MARGARIDA DA SERRA

269 498 100 | Fax: 269498108
geral@freguesia-grandola.org
http://freguesia-grandola.org

MELIDES

269 907 116
gabinete.apoio@jf-melides.pt
www.jf-melides.pt

FARMÁCIAS DE SERVIÇO EM GRÂNDOLA

FARMÁCIA PABLO
☎ 269 449 043

1 a 3 | 18 a 24

FARMÁCIA COSTA
☎ 269 498 162

4 a 10 | 25 a 30

FARMÁCIA MODERNA
☎ 269 442 235
11 a 17

FARMÁCIA SILVA ÂNGELO
MELIDES ☎ 269 907 118

Seg a Sex: 9h00 às 13h00
e 15h00 às 19h00

Sáb: 9h00 às 13h00

FARMÁCIA COSTA AZUL
CARVALHAL ☎ 265 490 918

Seg a Sex: 9h00 às 19h00
Sáb: 9h00 às 13h00





— ❧ — NATAI — ❧ —
em
GRÂNDOLA
2024



GRÂNDOLA
MUNICÍPIO